CARPETA INFORMATIVA

VII LEGISLATURA

PARLAMENTO ABIERTO
La voz de la ciudadanía

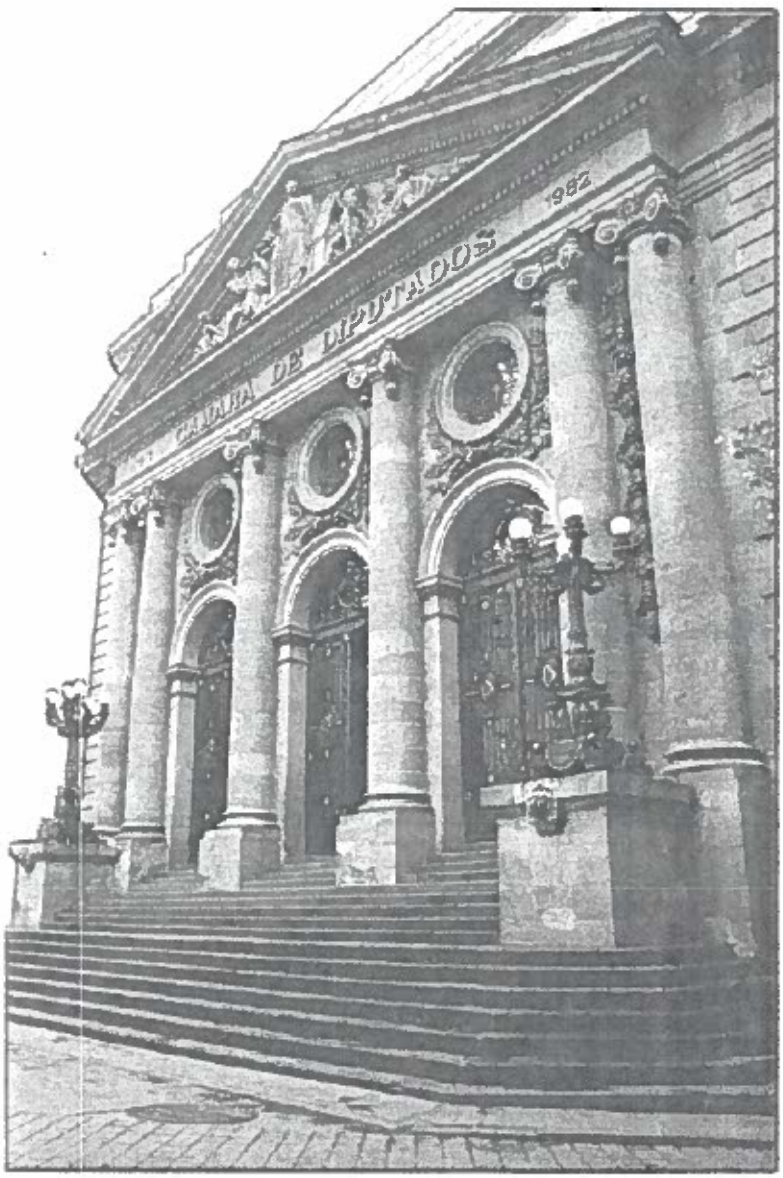

COORDINACIÓN GENERAL DE COMUNICACIÓN SOCIAL

MARTES 09 DE ENERO DE 2018

COORDINACIÓN GENERAL DE COMUNICACIÓN SOCIAL

Martes 09 de enero de 2018

PRIMERAS PLANAS

VII LEGISLATURA

PARLAMENTO ABIERTO
La voz de la ciudadanía

EL UNIVERSAL	La impunidad frustra a los mexicanos: OCDE. José Ángel Gurría. Secretario general de la Organización para la Cooperación y el Desarrollo Económico.
METRÓPOLI	Firman partidos Pacto de Civilidad por comicios 2018.
La Jornada	Corral: "resuelto", el asesinato de Miroslava Breach. Afirma que las pesquisas son "un modelo der investigación".
CAPITAL	Siete de 10 partidos firman pacto de civilidad ante Mancera e IECM. El llamado fue a quienes tengan voluntad política: Ejecutivo; insta a no incitar a la violencia.
MILENIO	Peña: "acto partidista", la denuncia de Corral. Retienen 700 mdp a Chihuahua por investigar presunto desvío a campañas, afirma el gobernador.
Ciudad y Estados	Emiten constancia para autos que no verificaron. Trámite gratuito.
REFORMA	Acusan venganza por indagar a PRI. Asegura Corral que Hacienda le frenó entrega de $700 millones.
CIUDAD	Benefician a abuelos con viajes para niños. Asigna Iztapalapa 2.4 milones para viajes recreativos.
EXCELSIOR	Corral acusa; Peña Nieto responde. Señala recorte a presupuesto.
COMUNIDAD	Alcanzan firmas 2 independientes. A la Jefatura de Gobierno.
LA CRÓNICA DE HOY	Choque Chihuahua-SHCP por el suministro de fondos.
ciudad	La PGJ investiga ya a provocadores contratados por líder de Panchosvilla.
El Sol de México	"El cine me ha salvado la vida". Guillermo del Toro.
CIUDAD	Firman pacto de civilidad, sin morenistas. Elecciones 2018.
EL ECONOMISTA	Industria automotriz cerró 2017 con récord. Avanza en la diversificación de mercados.
Política y Sociedad	Modelo de seguridad no se ha dejado madurar: expertos. Debe elaborarse un diagnóstico antes de volver a una SSP, plantean.
LA PRENSA	¡Demencial!
METRÓPOLI	Insiste Mancera en realizar ajustes al Nuevo Sistema Penal Acusatorio.
unomásuno	¡Teme arresto! Beltrones se ampara...

COORDINACIÓN GENERAL DE COMUNICACIÓN SOCIAL

Martes 09 de enero de 2018

PRIMERAS PLANAS

VII LEGISLATURA

PARLAMENTO ABIERTO
La voz de la ciudadanía

EL DÍA	Prevén cambios en el Gabinete.
METRÓPOLI	Suscriben acuerdo de civilidad siete de diez partidos registrados en CDMX.
El Financiero	Descarta Gurría "desbandada" de empresas a EU. Firman pacto de civilidad en CDMX; Morena no se adhiere.
EL GRÁFICO	Monstruo. Destaza a su familia. Niegan gasolinazo. Variación sólo de centavos, arguye Hacienda.
metro	Mata y come a sus hijas. Un caníbal en Tecámac. Convocan a respetar el proceso. CDMX a los delegados.
IMPACTO EL DIARIO	Quiero saber de qué se me acusa: Beltrones. Ante señalamientos del Gobierno de Chihuahua, recurre al amparo para. "aunque parezca increíble", afirma, "acceder al expediente". Morena amante de los izquierdos. Se niega a firmar Pacto de Civilidad en CDMX.
OVACIONES	Peña ve transfondo político de Corral. Gobernador de Chihuahua dice que le retienen fondos.
La Razón	Le dan 2 mmdp de más y corral acusa que lo quieren "estrangular". Reclama Gobernador cobijado por el frente.
DIARIO DE MÉXICO	Sacan casas provecho a la "cuesta de enero".
24 HORAS	Pacto de civilidad: lo avalan siete... y Morena lo desaira. Muestra a funcionario de Tlalpan como agresor en Coyoacán.
publimetro	IMSS cerró 2017 con más de 19 millones de afiliados.
CAPITAL	Este diario no llegó a la Coordinación General de Comunicación Social de la ALDF. Por ello, no se incluyó a la carpeta informativa.
Reporte Indigo CINCO DÍAS	Choque frontal.
más por más	¿Autos vs. gasolinazos?
BASTA!	Facilitan a los reos extorsionar. Desde cárceles de la CDMX.
B!	Expolicía mata a su mujer e hijitas. Multihomicidio en Tecámac.
EL PAÍS	Trump autoriza la expulsión de unos 200.000 salvadoreños.
EL HERALDO DE MÉXICO	Ven fracaso de voto en extranjero. #Entrevista.